Polska

efter Hans Liss-Per, Malung, Dalarna, troligen från Röros,
utlärd av Kalle Almlöf
Andrastämma av Stefan Lindén

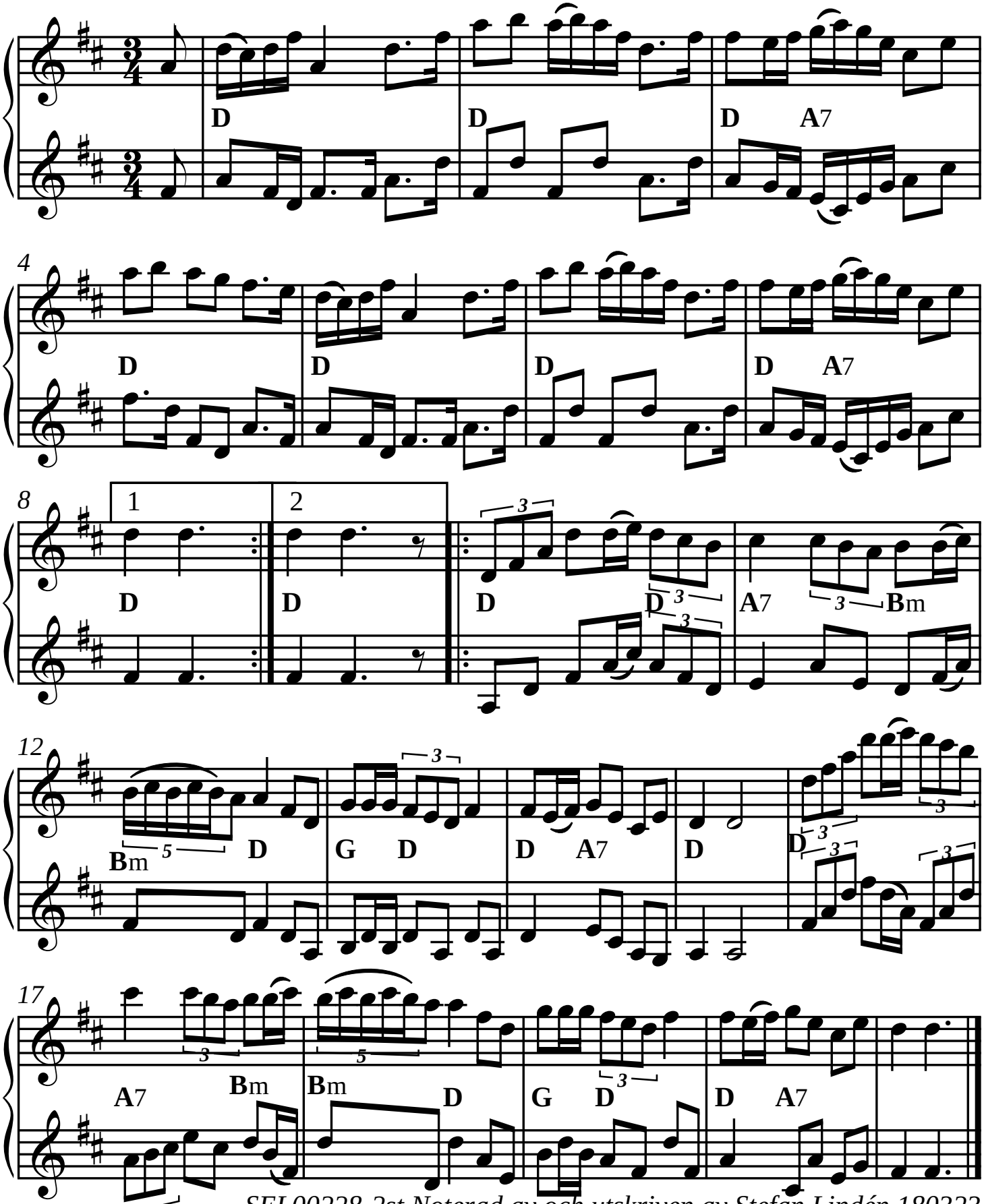

SEL00228-2st Noterad av och utskriven av Stefan Lindén 180323